

Agenzia del Territorio
CATASTO FABBRICATI
Ufficio Provinciale di
Bari

Dichiarazione protocollo n. BA0147858 del 18/04/2006

Planimetria di u.i.u. in Comune di Trani

Via Salvemini

civ. 3

Identificativi Catastali:

Sezione:

Foglio: 23

Particella: 1317

Subalterno: 42

Compilata da:

Gagliardi Domenico

Iscritto all'albo:

Architetti

Prov. Bari

N. 685

Scheda n. 1

Scala 1:200

PIANO PRIMO
H= 2,70 mt
Scala "C" Int. 3

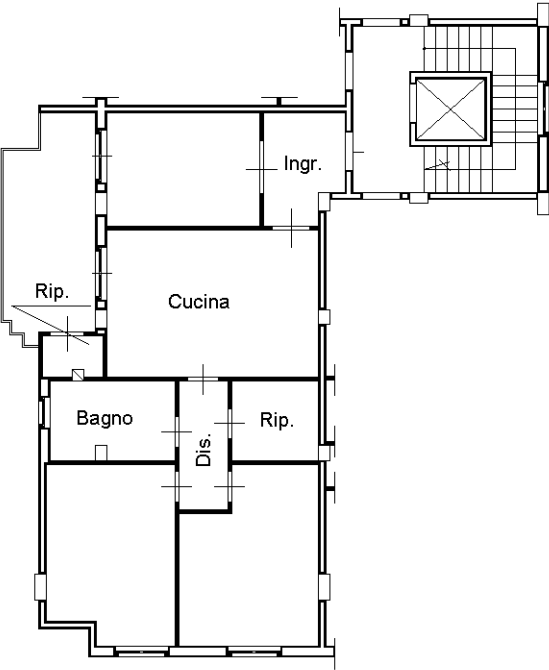

Ultima planimetria in atti

Data: 13/06/2023 - n. T458027 - Richiedente: DPNGZM74C03A662M

Totale schede: 1 - Formato di acquisizione: A4(210x297) - Formato stampa richiesto: A4(210x297)

Agenzia del Territorio
CATASTO FABBRICATI
Ufficio Provinciale di
Bari

Dichiarazione protocollo n. BA0147858 del 18/04/2006

Planimetria di u.i.u. in Comune di Trani

Via Superga

civ. 8

Identificativi Catastali:

Sezione:

Foglio: 23

Particella: 1317

Subalterno: 79

Compilata da:

Gagliardi Domenico

Iscritto all'albo:

Architetti

Prov. Bari

N. 685

Scheda n. 1

Scala 1:200

PIANO INTERRATO

H= 3,00 mt

Int. 25

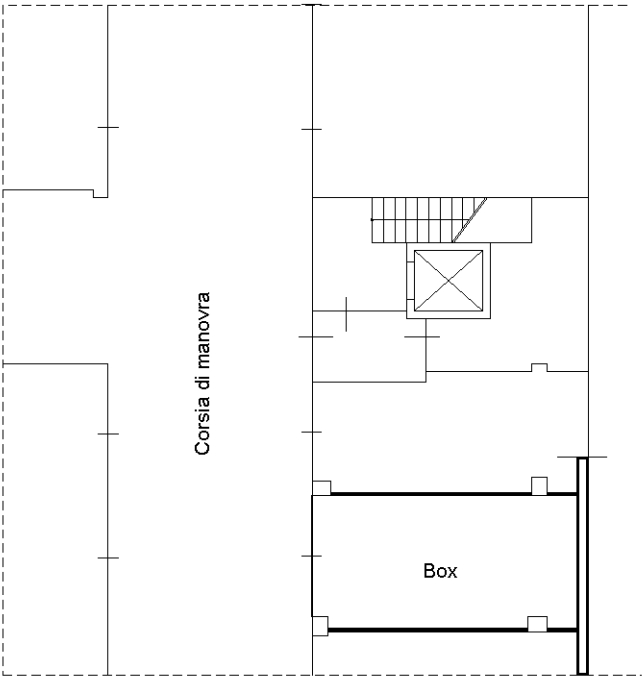

Ultima planimetria in atti

Data: 13/06/2023 - n. T458029 - Richiedente: DPNGZM74C03A662M

Totale schede: 1 - Formato di acquisizione: A4(210x297) - Formato stampa richiesto: A4(210x297)